NEUCON
CONSTRUCCIÓN EN SECO

CUBIERTOS **146,05m²** | SEMI CUBIERTOS **70m²**

- COCINA
- ESTAR / COMEDOR
- 3 DORMITORIOS
- VESTIDOR
- 3 BAÑOS
- GALERIA

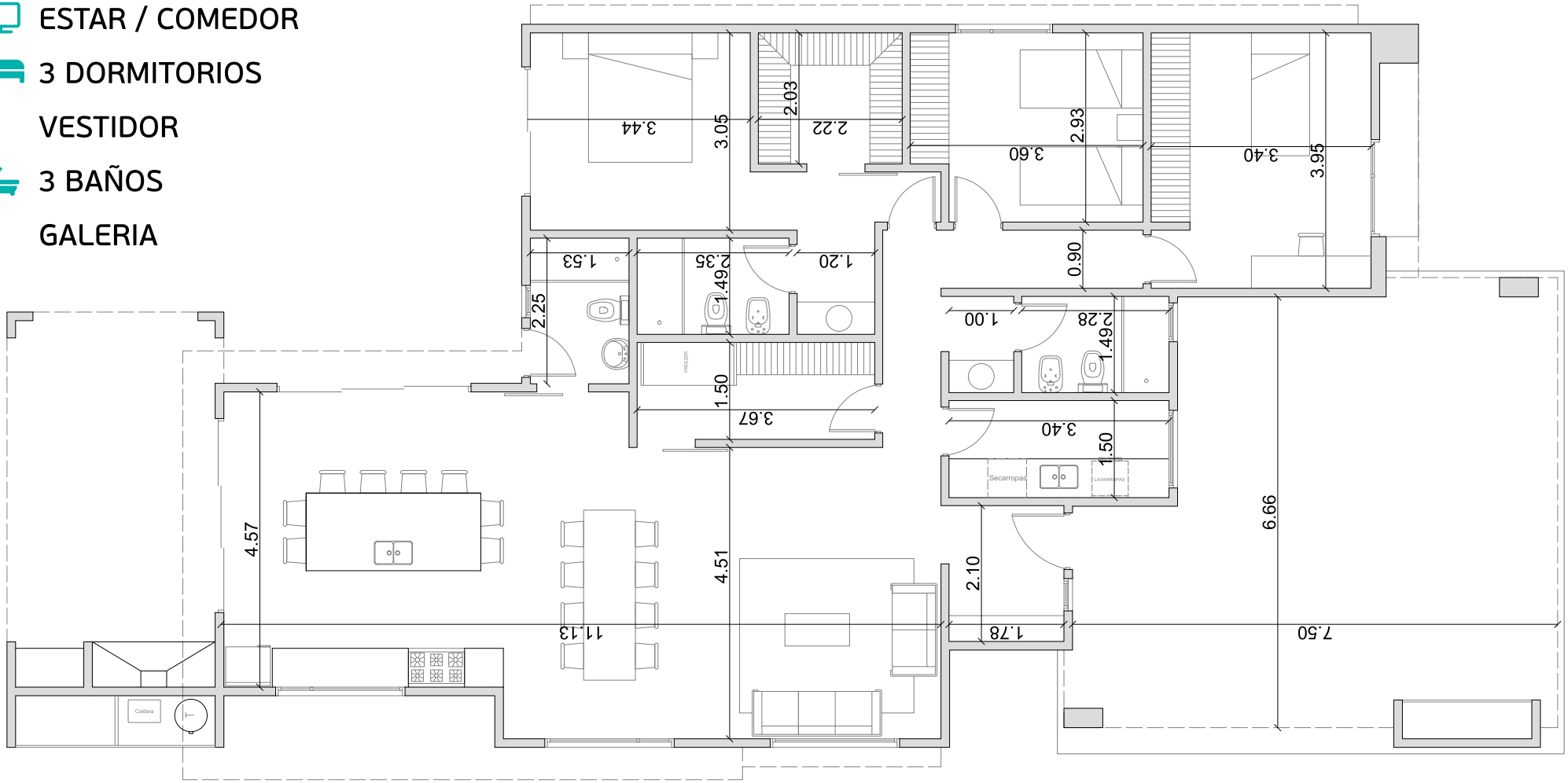

TODOS LOS PLANOS PUEDEN SER MODIFICADOS / ADAPTADOS A LOS REQUERIMIENTOS DEL INTERESADO.

Neuquén: J.J. Lastra 4180, Ruta 22 neucon.com.ar Mar del Plata: Av. Tejedor 814

NEUCON
CONSTRUCCIÓN EN SECO

CUBIERTOS **146,05m²** | SEMI CUBIERTOS **70m²**

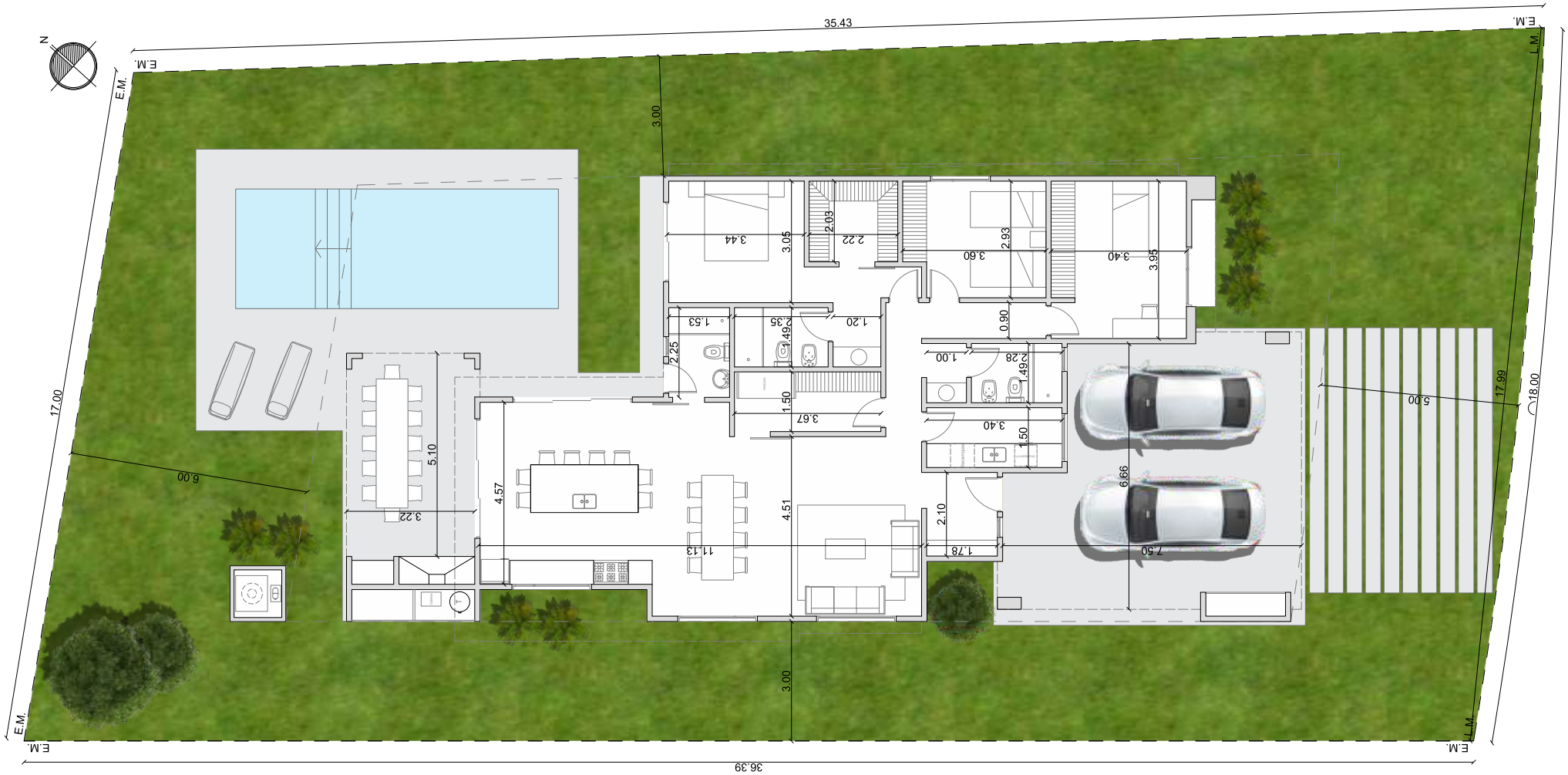

IMPLANTACIÓN

TODOS LOS PLANOS PUEDEN SER MODIFICADOS / ADAPTADOS A LOS REQUERIMIENTOS DEL INTERESADO.

Neuquén: J.J. Lastra 4180, Ruta 22

neucon.com.ar

Mar del Plata: Av. Tejedor 814